



Somos Slap in the Face, banda sevillana de Pop-punk y Rock alternativo, creada el verano del año 2015. Formada por Daniel Rodrigo, Pablo Capel, Francisco De La Viña, Xavi Boixader y Álvaro Pita.

Nos montamos un estudio casero y no dejamos de componer y grabar nuestros propios temas según nuestras preferencias musicales. Queremos llegar lo más lejos posible con el grupo y nuestro sueño es vivir junto a la música, haciendo lo que más nos gusta: disfrutar tocando y componiendo en todos los niveles.

Nuestras canciones se caracterizan por la fuerte influencia de la música adolescente en Estados Unidos a partir de la década de los 2000 (el Pop-punk), combinados con elementos del Rock Alternativo, Metal y Post-Hardcore. Sonidos llenos de energía, vitalidad y cambios de ritmo unidos a líricas en español que tratan del amor, la sociedad, aspectos filosóficos y reflexiones.

A modo de curiosidad, el nombre de la banda se debe a la primera frase de la primera canción (Sympathy) con la que Daniel y Pablo descubrieron al grupo canadiense Billy Talent en su adolescencia.

Tenemos lanzada nuestra primera maqueta, estamos formando la segunda y nos morimos de ganas por interpretarlas en todo lugar posible. Todos los miembros hemos puesto en común nuestra experiencia pasada en otras bandas para hacerlo lo mejor posible. Estamos llenos de ilusión y ganas por seguir adelante con nuestra pasión y entusiasmo.

Solemos tocar por salas de conciertos, aunque también hemos tocado en eventos y parques municipales.



Miembros:

Daniel Rodrigo Ramírez (Voz): 28826162D



Pablo Capel García (Guitarra rítmica): 30265001Z



Francisco De la Viña Reina (Guitarra solista): 77586991X



Xavier Boixader Muñoz (Bajo): 46994058K

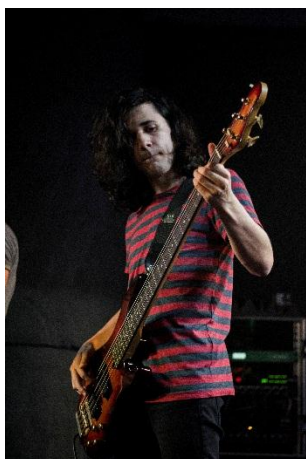

Álvaro Pita Ramírez (Batería): 53769248D

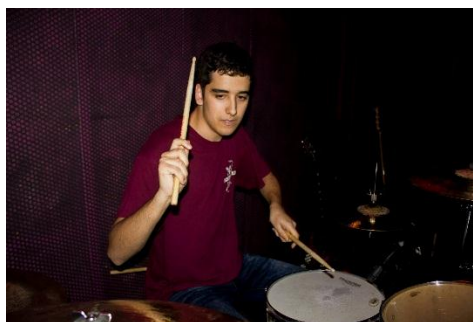

Currículum:

- Finalista del II Concurso de Maquetas de Nosoloindie 2016.
- Banda más votada por el público en el II Concurso de Maquetas de Nosoloindie 2016.
- Semifinalistas de la II Edición del Concurso de Bandas Enclave 2017
- Finalistas de la II Edición del Concurso de Bandas Enclave 2017

Rider:

- **Para tocar necesitamos:**

- Batería (a ser posible con plataforma debajo)
- Amplificador de bajo
- 2 amplificadores de guitarra
- Juego de voces con 1 pie de micro y altavoces
- Monitores

- **Contamos con:**

- Batería Sonor (2 crash, 1 ride, 1 hihat, 1 bombo, 3 toms, 1 doble pedal)
- Amplificador de guitarra Fender frontman212r 100w
- Microfonía, mesa de mezclas y pie de micro
- Guitarra Fender standar telecaster y 2 epihphone les paul
- 2 bajos fender squier y 1 bajo Yamaha de 5 cuerdas.
- 2 altavoces pasivos de 60w con mesa autoamplificada
- Amplificador de bajo 20w
- Amplificador de guitarra eléctrica 50w

Podéis escuchar nuestra maqueta en Bandcamp y Youtube:

<http://slapintheface.bandcamp.com/releases>

<https://www.youtube.com/channel/UCmPu5JR5aOG9dlfF2m7EdKQ>

Contacto:

slapinthefaceband@gmail.com

<https://www.facebook.com/slapinthefaceband/?pnref=story>

<https://twitter.com/sitfband>

<https://instagram.com/slapinthefaceband>

638 25 41 12 (Daniel)



LANDLINE